

ALLE TÜR-, FENSTER- UND BRÜSTUNGSHÖHEN BEZIEHEN SICH AUF OK ROHFUSSBODEN.  
DIESER PLAN IST NUR GÜLTIG IN VERBINDUNG MIT DER STATIK.  
ALLE MAßE SIND AM BAU EIGENVERANTWÖRTLICH ZU ÜBERPRÜFEN.

	Stahlbeton		Mineralwolle		Bodendurchbruch
	Mauerwerk		Holzwischfaser		Deckendurchbruch
	Trockenbau		EPS		Wanddurchbruch
	Holzschalung		XPS		OK/FB
	OSB		OK/FB		OK/FB
	Gipskarton		OK/FB		OK/FB
	Bestand		Abbruch		OK/FB

INDEX	DATUM	ÄNDERUNGEN	BEARB.	GEPR.
C	20.05.2026	best. Bodengründe vor ehem. Eingangsbereich eingezzeichnet	sm	
B	19.04.2026	Durchbrüche eingetragte	sm	
A	19.12.2025	Anpassungen Außenanlage / Inventuren	sm	

Sämtliche Maße sind von dem Unternehmer eigenverantwortlich am Bau zu prüfen.  
Alle Werkstoffe sind nur in Verbindung mit den gültigen Statik- und Bewehrungsplänen der Tragwerksplanung, sowie den Durchbruchplänen der Fachplanung gültig und/oder der ergänzenden Angaben.  
Bemessungen sind nach Angabe Tragwerksplanung auszuführen.  
Das ausführende Unternehmen ist verpflichtet, dem Auftraggeber auf etwaige Unstimmigkeiten der Ausführungsunterlagen hinzuweisen (VGA 1.1.3).

Projekt Erweiterung der katholischen Kindertagesstätte St. Sebastian Kreuzstraße 13, 76835 Roschbach Flst. 299	Bauherr Ortsbürgermeister Herr Marco Brutscher Ortsgemeinde Roschbach Hauptstraße 31 76835 Roschbach
--	--

### Grundriss EG

Plannummer EKR_AP_01_C	Gezeichnet 1076-2025	Bearbeitet 1076-2025	Maßstab 1:50	Blattgröße 1.189 x 841
---------------------------	-------------------------	-------------------------	-----------------	---------------------------



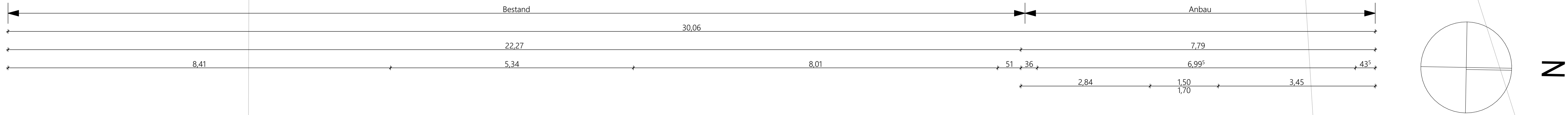

Plannummer EKR_AP_02_C	Gezeichnet <input type="checkbox"/>	Bearbeitet <input type="checkbox"/>	Maßstab 1:50
	Projektnummer 1076-2025	Datum 10.06.2026	Blattgröße 1.189 x 841







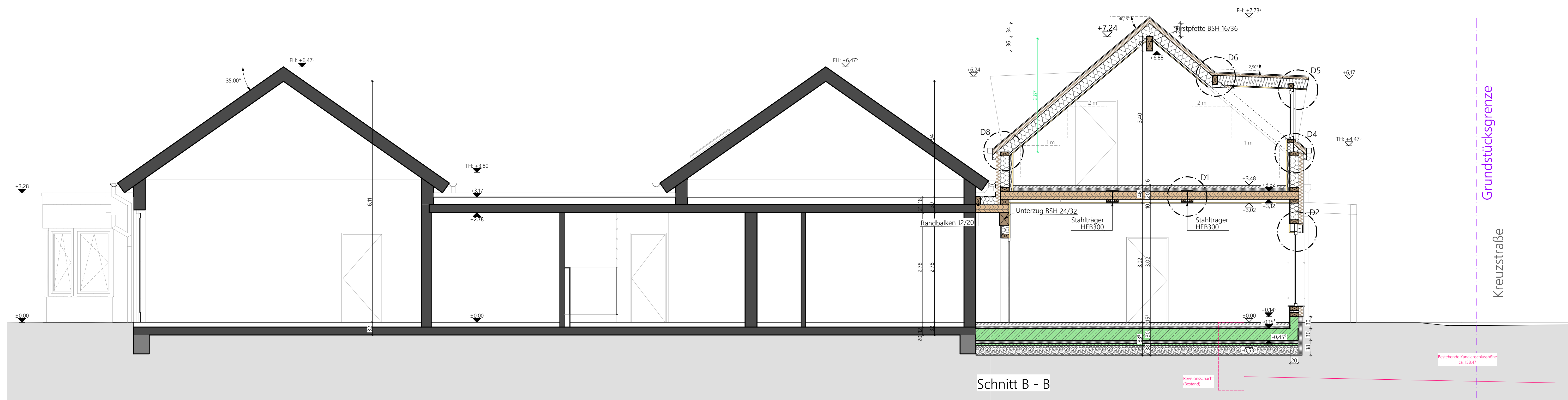
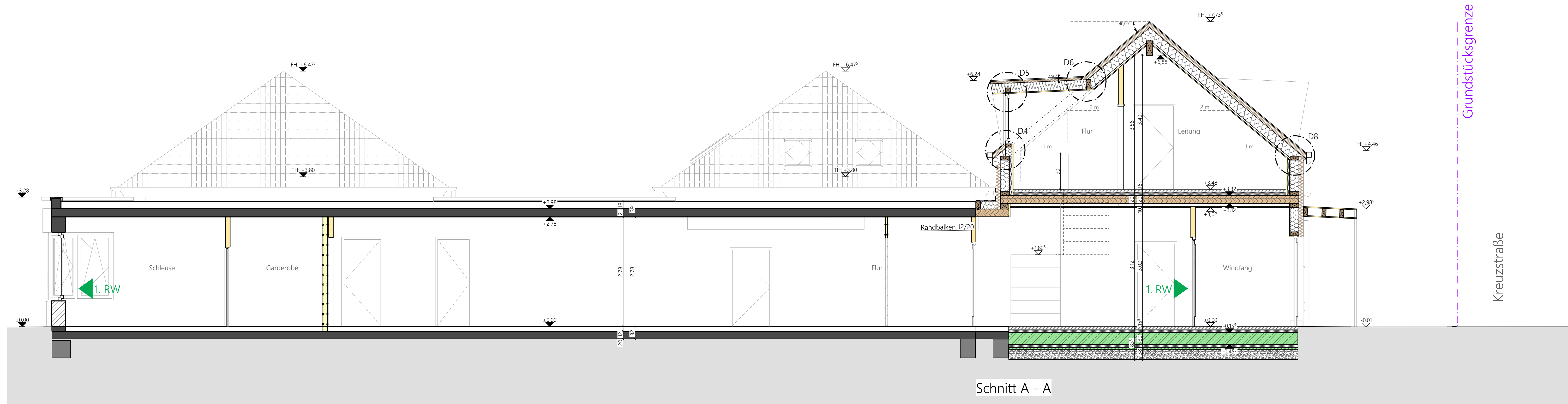







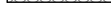



Projekt Erweiterung der katholischen Kindertagesstätte St. Sebastian Kreuzstraße 13, 76835 Roschbach Flst. 299	Bauherr Ortsbürgermeister Herr Marco Brutscher Ortsgemeinde Roschbach Hauptstraße 31 76835 Roschbach
--	--



Bodenplatte	Geschossdecke	Außenwand ohne Installationsebene	Außenwand mit Installationsebene	Satteldach	Gaubendach
15 mm Bodenbelag	15 mm Bodenbelag			Dachziegel	Stehfalzblech
60 mm Anhydritestrich	65 mm Anhydritestrich	10 mm Anputzputz	10 mm Anputzputz	Lattung 30/50	Vierseiten Trennlage
20 mm Tackelplatte WLG 045	20 mm Tackelplatte WLG 045	100 mm Holzfaserdämmung WLG 045	100 mm Holzfaserdämmung WLG 045	30 mm Kontertafelung 30/50	Schären 24 mm
60 mm EPS-Dämmung WLG 035	60 mm EPS-Dämmung WLG 035	<b>220 mm Holzfaserdämmung</b> , ausgedämmt mit Zellulose WLG 040	<b>220 mm Holzfaserdämmung</b> , ausgedämmt mit Zellulose WLG 040	100 mm Holzfaserdämmung WLG 044	30 mm Kontertafelung 30/50
1 Lage Bitumenbahn-Abdichtung	<b>200 mm Brettsperholzdecke</b>	15 mm OSB-Platten, luftdicht verklebt	15 mm OSB-Platten, luftdicht verklebt	<b>220 mm Dachsparren</b> , ausgedämmt mit Zellulose WLG 040	60 mm Holzfaserdämmung WLG 044
<b>300 mm STB-Bodenplatte</b>	100 mm Abgehängende Decke	12,5 mm Gipsbeplankung	12,5 mm Gipsbeplankung	220 mm Sparren Ø80x20, ausgedämmt mit Zellulose WLG 039	60 mm Holzfaserdämmung WLG 044
1 Lage PE-Folie	PE-Folie		60 mm OSB-Platten, luftdicht verklebt	1 Lage Dampfsperre	60 mm Holzfaserdämmung WLG 044
80 mm XPS-Dämmung WLG 036	50 mm Sauberkerbschicht		12,5 mm Gipsbeplankung	30 mm Lattung 30/50	220 mm Sperrholz 18 mm
250 mm Schotter	Schotter			12,5 mm Gipskartonbeplankung	12,5 mm Gipskartonbeplankung



ALLE TÜR-, FENSTER - UND BRÜSTUNGSHÖHEN BEZIEHEN SICH AUF OK ROHFUSSBODEN.  
DIESER PLAN IST NUR GÜLTIG IN VERBINDUNG MIT DER STATIK.  
ALLE MAßE SIND AM BAU EIGENVERANTWORTLICH ZU ÜBERPRÜFEN.

	Stahlbeton		Minerallwolle		Bodendurchbruch
	Mauerwerk		Holzweichfaser		Deckendurchbruch
	Trockenbau		EPS		Wanddurchbruch
	Holzschalung		XPS		
	OSB				OKFFB
	Gipskarton				OKRFB
	Bestand		Abbruch		OKFFB OKRFB

$\pm 0,00 = +162,30 \text{ m ü.NN}$

C	20.05.2026	best. Bodenplatte vor ehem. Eingangsüberdachung eingezeichnet	sm	
B	15.04.2026	Durchbrüche eingearbeitet	sm	
A	19.12.2025	Anpassungen Außenanlage / Innentüren	sm	
<b>INDEX</b>	<b>DATUM</b>	<b>ÄNDERUNGEN</b>	<b>BEARB.</b>	<b>GEPR.</b>

Sämtliche Maße sind von dem Unternehmer eigenverantwortlich am Bau zu prüfen.  
Alle Werkzeuge sind mit dem Verbindungsmittel zum gültigen Schutz und Bewehrungsplänen der Tragwerksplanung, sowie den Durchbruchplänen der Fachplanung gültig und/oder der ergänzenden Angaben.  
Dehnungsfugen sind nach Angabe Tragwerksplanung auszuführen.  
Das ausführende Unternehmen ist verpflichtet, den Auftraggeber auf etwaige Unstimmigkeiten der Ausführungsurunterlagen hinzuweisen (VOB, § 3.3).

Projekt Erweiterung der katholischen Kindertagesstätte St. Sebastian Kreuzstraße 13, 76835 Roschbach Flst. 299	Bauherr Ortsbürgermeister Herr Marco Brutscher Ortsgemeinde Roschbach Hauptstraße 31 76835 Roschbach
--	--

Schnitte A, B

Plannummer  EKR_AP_03-C	Gezeichnet <input type="checkbox"/>	Bearbeitet <input type="checkbox"/>	Maßstab 1:50
	Projektnummer 1076-2025	Datum 10.06.2026	Blattgröße 1.031 x 500

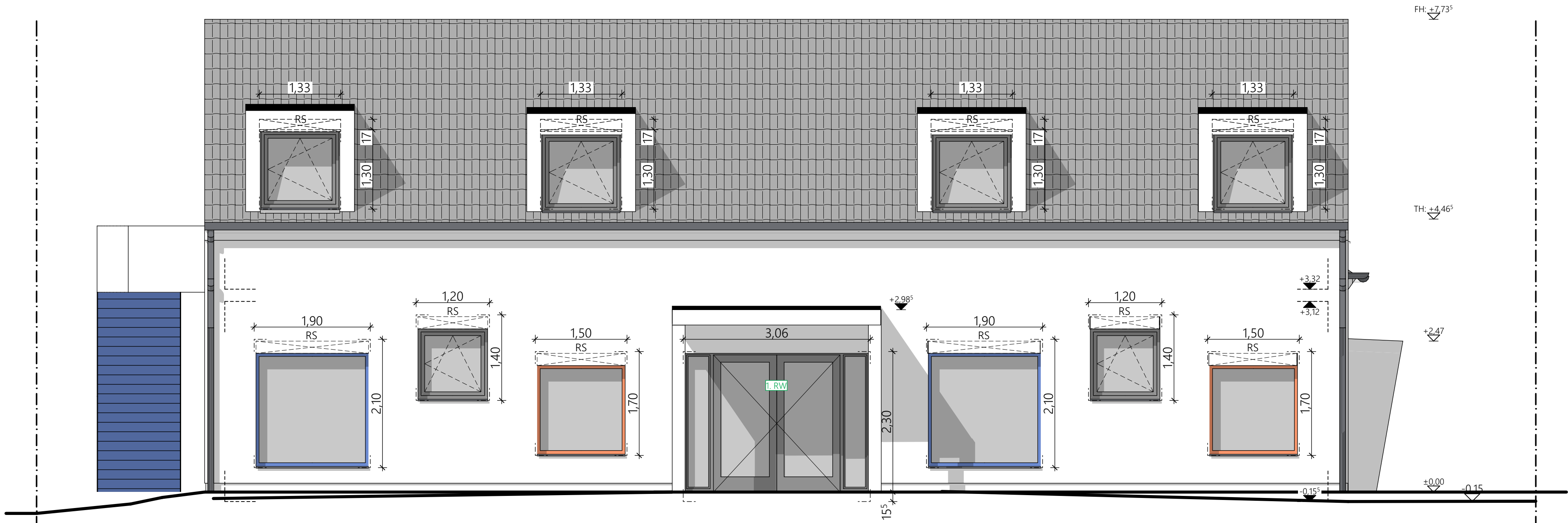

Ansicht Nord



Ansicht Süd

ALLE TÜR-, FENSTER - UND BRÜSTUNGSHÖHEN BEZIEHEN SICH AUF OK ROHFUSSBODEN.  
DIESER PLAN IST NUR GÜLTIG IN VERBINDUNG MIT DER STATIK.  
ALLE MAßE SIND AM BAU EIGENVERANTWORTLICH ZU ÜBERPRÜFEN.

	Stahlbeton		Minerallwolle		Bodendurchbruch
	Mauerwerk		Holzweichfaser		Deckendurchbruch
	Trockenbau		EPS		Wanddurchbruch
	Holzschalung		XPS		OKFFB
	OSB				OKRFB
	Gipskarton				OKFFB OKRFB
	Bestand		Abbruch		

±0,00 = +162,30 m ü.NN

C	20.05.2026	best. Bodenplatte vor ehem. Eingangsüberdachung eingezeichnet	sm	
B	15.04.2026	Durchbrüche eingearbeitet	sm	
A	19.12.2025	Anpassungen Außenanlage / Innentüren	sm	
INDEX	DATUM	ÄNDERUNGEN	BEARB.	GEPR.

Sämtliche Maße sind von dem Unternehmer eigenverantwortlich am Bau zu prüfen.  
Alle Werkpläne sind nur in Verbindung mit den gültigen Schal- und Bewehrungsplänen der Tragwerksplanung, sowie den Durchbruchplänen der Fachplanung gültig und/oder den ergänzenden Angaben.  
Dehnungsfugen sind nach Angabe Tragwerksplanung auszuführen.  
Das ausführende Unternehmen ist verpflichtet, den Auftraggeber auf etwaige Unstimmigkeiten der Ausführungsunterlagen hinzuweisen (VOB, § 3.3).

Projekt Erweiterung der katholischen Kindertagesstätte St. Sebastian Kreuzstraße 13, 76835 Roschbach Flst. 299	Bauherr Ortsbürgermeister Herr Marco Brutscher Ortsgemeinde Roschbach Hauptstraße 31 76835 Roschbach
--	--

## Ansichten Nord, Süd

Plannummer EKR_AP_04_C	Gezeichnet <input type="checkbox"/>	Bearbeitet <input type="checkbox"/>	Maßstab 1:50
	Projektnummer 1076-2025	Datum 10.06.2026	Blattgröße 841 x 420



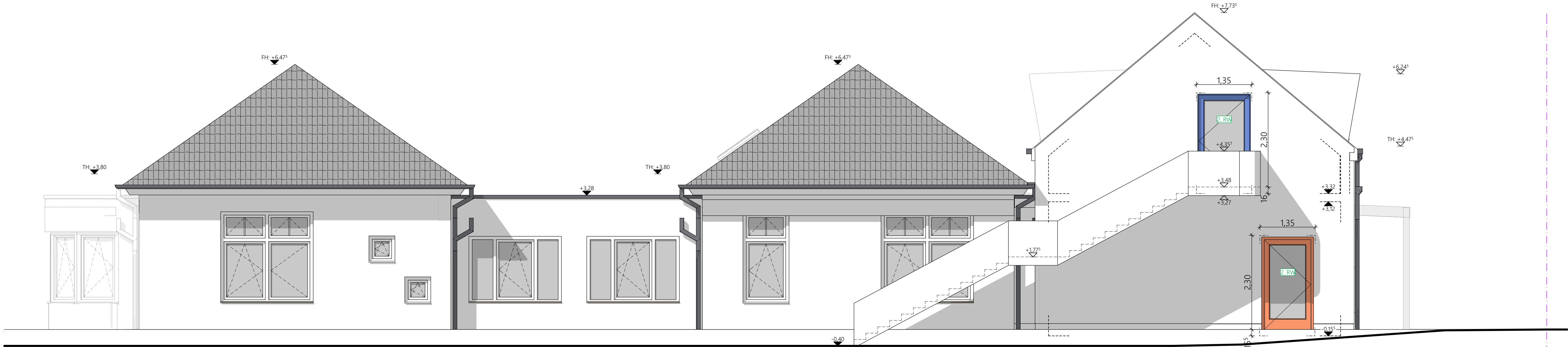

Ansicht Ost

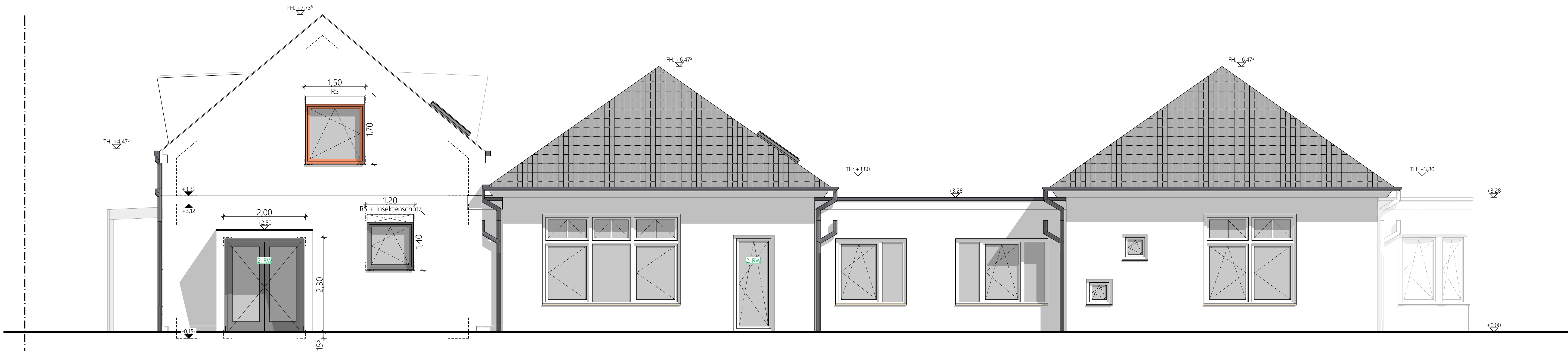

Ansicht West

ALLE TÜR-, FENSTER - UND BRÜSTUNGSHÖHEN BEZIEHEN SICH AUF OK ROHFUSSBODEN.  
DIESER PLAN IST NUR GÜLTIG IN VERBINDUNG MIT DER STATIK.  
ALLE MAßE SIND AM BAU EIGENVERANTWORTLICH ZU ÜBERPRÜFEN.

	Stahlbeton		Minerallwolle		Bodendurchbruch
	Mauerwerk		Holzweichfaser		Deckendurchbruch
	Trockenbau		EPS		Wanddurchbruch
	Holzschalung		XPS		OKFFB
	OSB				OKRFB
	Gipskarton				OKFFB
	Bestand		Abbruch		OKRFB

±0,00 = +162,30 m ü.NN

C	20.05.2026	best. Bodenplatte vor ehem. Eingangsüberdachung eingezeichnet	sm	
B	15.04.2026	Durchbrüche eingearbeitet	sm	
A	19.12.2025	Anpassungen Außenanlage / Innentüren	sm	
INDEX	DATUM	ÄNDERUNGEN	BEARB.	GEPR.

Sämtliche Maße sind von dem Unternehmer eigenverantwortlich am Bau zu prüfen.  
Alle Werkpläne sind nur in Verbindung mit den gültigen Schal- und Bewehrungsplänen der Tragwerksplanung, sowie den Durchbruchplänen der Fachplanung gültig und/oder den ergänzenden Angaben.  
Dehnungsfugen sind nach Angabe Tragwerksplanung auszuführen.  
Das ausführende Unternehmen ist verpflichtet, den Auftraggeber auf etwaige Unstimmigkeiten der Ausführungsunterlagen hinzuweisen (VOB, § 3.3).

Projekt Erweiterung der katholischen Kindertagesstätte St. Sebastian Kreuzstraße 13, 76835 Roschbach Flst. 299	Bauherr Ortsbürgermeister Herr Marco Brutscher Ortsgemeinde Roschbach Hauptstraße 31 76835 Roschbach
--	--

### Ansichten Ost, West

Plannummer EKR_AP_05_C	Gezeichnet <input type="checkbox"/>	Bearbeitet <input type="checkbox"/>	Maßstab 1:50
	Projektnummer 1076-2025	Datum 10.06.2026	Blattgröße 1.031 x 500

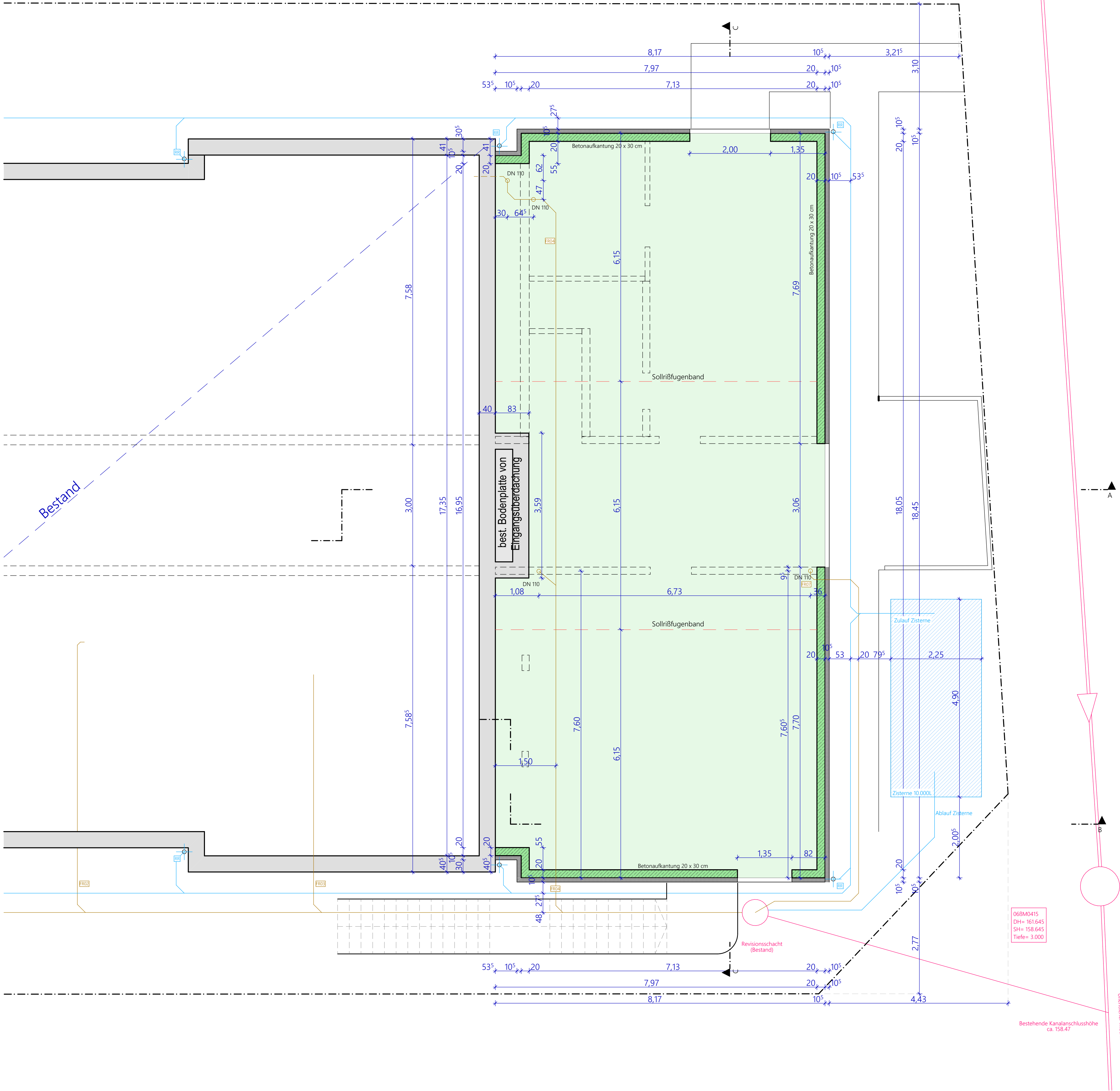

ALLE TÜR-, FENSTER - UND BRÜSTUNGSHÖHEN BEZIEHEN SICH AUF OK ROHFUSSBODEN.  
DIESER PLAN IST NUR GÜLTIG IN VERBINDUNG MIT DER STATIK.  
ALLE MAßE SIND AM BAU EIGENVERANTWORTLICH ZU ÜBERPRÜFEN.

	Stahlbeton		Minerallwolle		Bodendurchbruch
	Mauerwerk		Holzweichfaser		Deckendurchbruch
	Trockenbau		EPS		Wanddurchbruch
	Holzschalung		XPS		OKFFB
	OSB				OKRFB
	Gipskarton				OKFFB
	Bestand		Abbruch		OKRFB

±0,00 = +162,30 m ü.NN

A	20.05.2026	best. Bodenplatte vor ehem. Eingangsüberdachung eingezeichnet	SM	
--	14.04.2026	Planerstellung	SM	
INDEX	DATUM	ÄNDERUNGEN	BEARB.	GEPR.

Sämtliche Maße sind von dem Unternehmer eigenverantwortlich am Bau zu prüfen.  
Alle Werkpläne sind nur in Verbindung mit den gültigen Schal- und Bewehrungsplänen der Tragwerksplanung, sowie den Durchbruchplänen der Fachplanung gültig und/oder den ergänzenden Angaben.  
Dehnungsfugen sind nach Angabe Tragwerksplanung auszuführen.  
Das ausführende Unternehmen ist verpflichtet, den Auftraggeber auf etwaige Unstimmigkeiten der Ausführungsunterlagen hinzuweisen (VOB, § 3.3).

Projekt Erweiterung der katholischen Kindertagesstätte St. Sebastian Kreuzstraße 13, 76835 Roschbach Flst. 299	Bauherr Ortsbürgermeister Herr Marco Brutscher Ortsgemeinde Roschbach Hauptstraße 31 76835 Roschbach
--	--

## Fundamentplan

Plannummer EKR_AP_06	Gezeichnet Projektnummer 1076-2025	Bearbeitet KR Datum 10.06.2026	Maßstab 1:50 Blattgröße 841 x 594
-------------------------	--	---	--

	Königstraße 57 76829 Landau 06341-70828-2	Am Rebstockel 11 67483 Edesheim 06323-93888-0 www.rheinwalt.de
--	---	---



